

RELEVU C1- Atelier de tipografie
Scara 1:100

Num. cadastral al terenului	Suprafata (mp)	Adresa imobilului	
		mun. Constanta, str. Ion Mincu nr. 13B, jud. Constanta	
Cortea Funciara colectiva nr.		UAT	CONSTANTA
Cod unitate Individuala (U)		CI individuala	

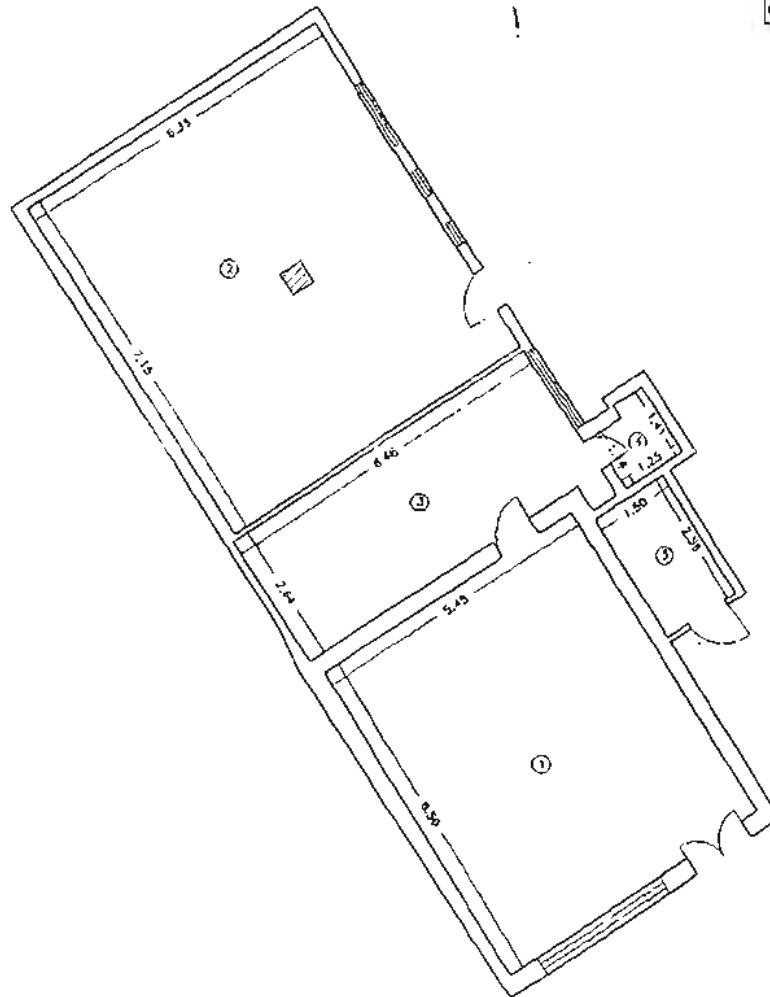

Nr. Inregistrare	Descriere Incalzire	Suprafata utila (mp)
1	Atelier	38.43
2	Depozit	45.40
3	Hal	17.34
4	Wc	1.80
5	Centru termic	1.84
Suprafata utila = 103.60 mp		
Suprafata totala = 103.60 mp		
Executivul,		Data
ing. Andrei Gheorghe		august 2008
Receptivul,		Data



PLAN DE INCADRARE IN ZONA.

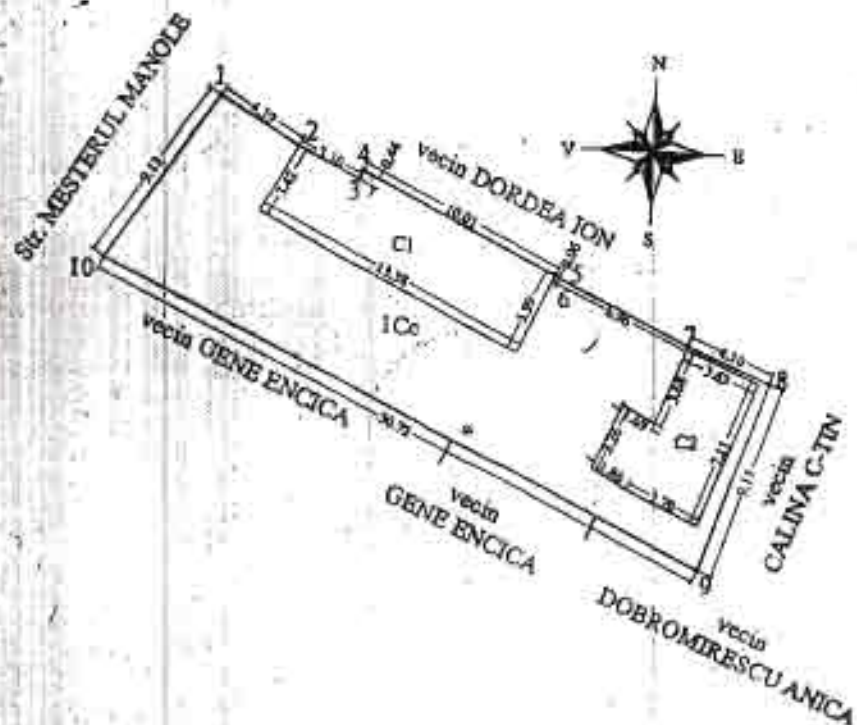

PLAN DE AMPLASAMENT

IMITARE A CORPULUI DE PROPRIETATE/
(intravilan)

Scara 1 : 250

Județul: Constanta

Unitatea administrativ-teritoriala: CONSTANTA

Cod BIRUTA: 60426

Adresa corpului de proprietate: CONSTANTA

Str. Mesterul Manole, nr. 19B

Acta de proprietate:

Sentinta civila definitiva nr. 14411 / 20.10.1997

Judecatoria Constanta

Nuanta cadastrala a corpului de proprietate: 10.01.13

Suprafata terenului din acta: 6*178.0 mp

Numele si prenumele proprietarilor:

1. ROSUT PETRE

2. ROSUT MARIA

Domiciliul:

1,2 Btr. Mesterul Manole, nr. 19B, Constanta

Suprafata terenului din masuratori: 6*243.28 mp

teren aflat in administrarea Primariei Mun. Constanta
cu drept de folosinta al lui Rosut Petre si Rosut Maria
supra a 178 mp)

din care:

6*283.28 mp 1Co

Suprafata totala constructa: 6*82.88 mp

din care:

6*51.18 mp C1 (locuinta)

6*31.71 mp C2 (locuinta)

C1, C2 proprietatea lui Rosut Petre si Rosut Maria





ROMANIA
JUDETUL CONSTANTA
CONSILIUL LOCAL CONSTANTA

ANEXA NR. 23 LA H.C.L.M. NR. 598/2008

DENUMIRE IMOBIL	SUPRAFATA TEREN	OBSERVATII
Teren Zona Camping Tabara Turist Statiunea Mamaia	7999,61 mp	Legea 213/1998 H.C.L.M. nr.420 / 2001

PRESEDINTE SEDINTA



ROMANIA
JUDETUL CONSTANTA
CONSILIUL LOCAL CONSTANTA

ANEXA NR. 24 LA H.C.L.M. NR. 598/2008

DENUMIRE IMOBIL	SUPRAFATA TEREN	OBSERVATII
Teren Str.Trandafirului nr.46	21,50 mp	Legea 213/1998 H.C.L.M. nr.420 / 2001 Diferenta masuratori In indiviziune

PRESEDINTE SEDINTA

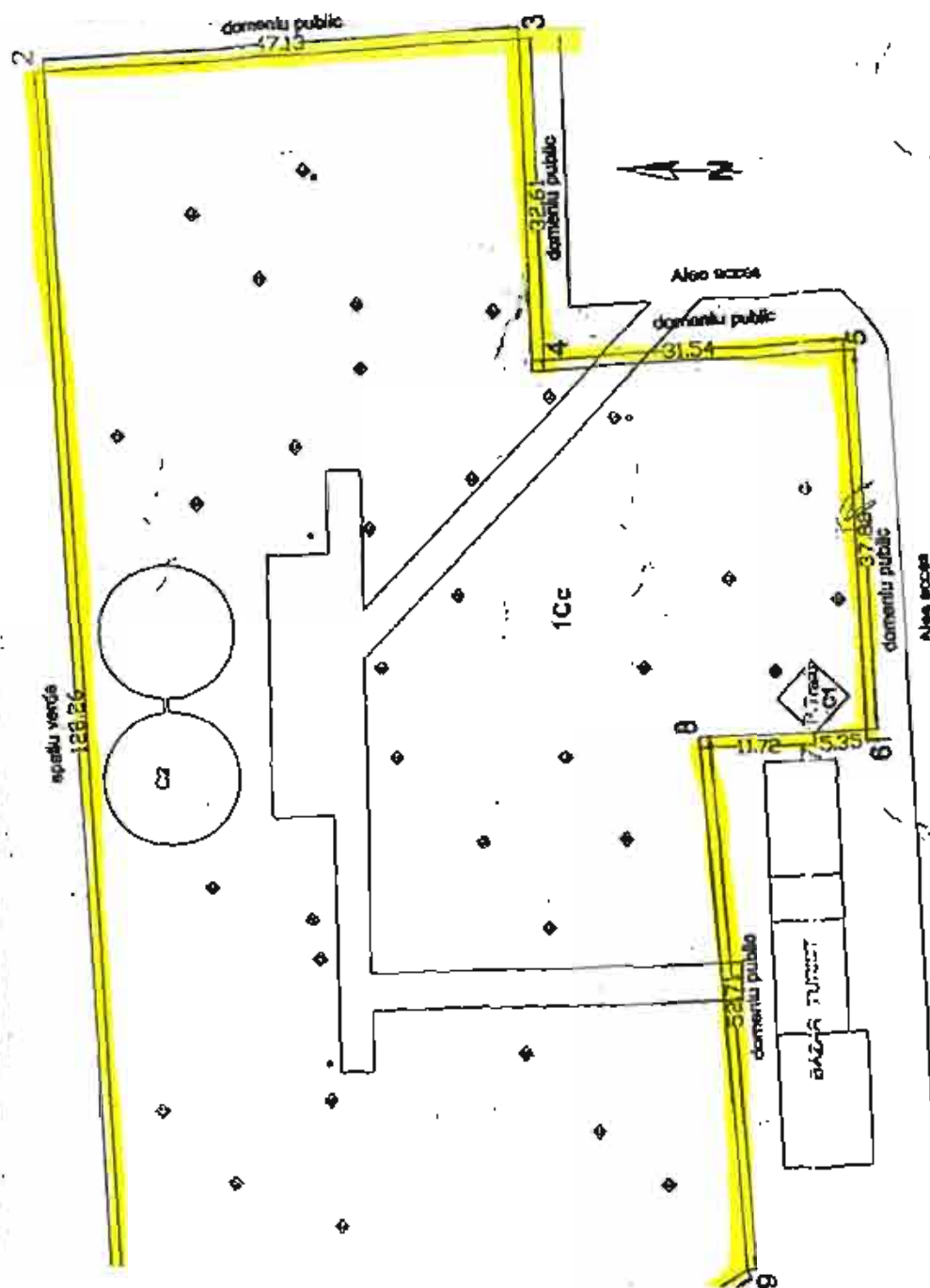

PLAN DE AMPLASAMENT SI DELIMITARE AL CORPULUI DE PROPRIETATE

- Intensivitate
- Scara: 1:500
- Județul: Constanța
- Unitatea teritorial-administrativă: CONSTANȚA
- Cod SIRUTA: 60437
- Adresa corpului de proprietate: MAMALA
- Camping Tabara Turist-Grup sanitar
- Nr. cadastral: 128
- Act de proprietate

Numele si prenumele proprietarilor
S.C. BALTAI EXPRESS S.R.L. pt. C.B.

Terenul este proprietate de stat

Adresa proprietarilor
Camping Tabara Turist

Contract de vânzare cumpărare
Nr. 1867/12.04.2001
Incheiere de autentificare nr. 461/13.04.2001
B.N.P. Origine Paun

Din măsurători:
Suprafața teren S=7999.61 mp
Suprafața construită S=303.50 mp
Din care: Grup sanitar S=276.37 mp C
Post trafa S=27.13 mp C1

COORDONATE LOCALE

Nr. pt.	X	Y
1	258.41	318.63
2	286.87	466.61
3	719.86	469.90
4	218.37	437.32
5	126.91	439.49
6	184.34	401.70
7	189.68	401.31
8	201.39	400.80
9	196.40	348.33
10	204.74	343.30



ONCCG
OFICIUL JUDEȚEAN DE
CADASTRU, GEODEZIE ȘI
CARTOGRAFIE
CONSTANȚA
Nr. Parc. 128/2 data 12.04.2001
VERIFICAT ȘI RECEPȚIONAT
Inspector, [Signature]

PRIMĂRIA MUNICIPIULUI
DIRECȚIA PATRIMONIULUI
CONSTANȚA

PLAN DE AMPLASAMENT SI DELIMITARE A IMOBILULUI
Scara 1:200

Nr. cadastral	Suprafata masurata	Adresa imobilului
	322 mp	Str. Trandafirului nr. 46, Constanta
Cat. de funciune	UAT	CONSTANTA

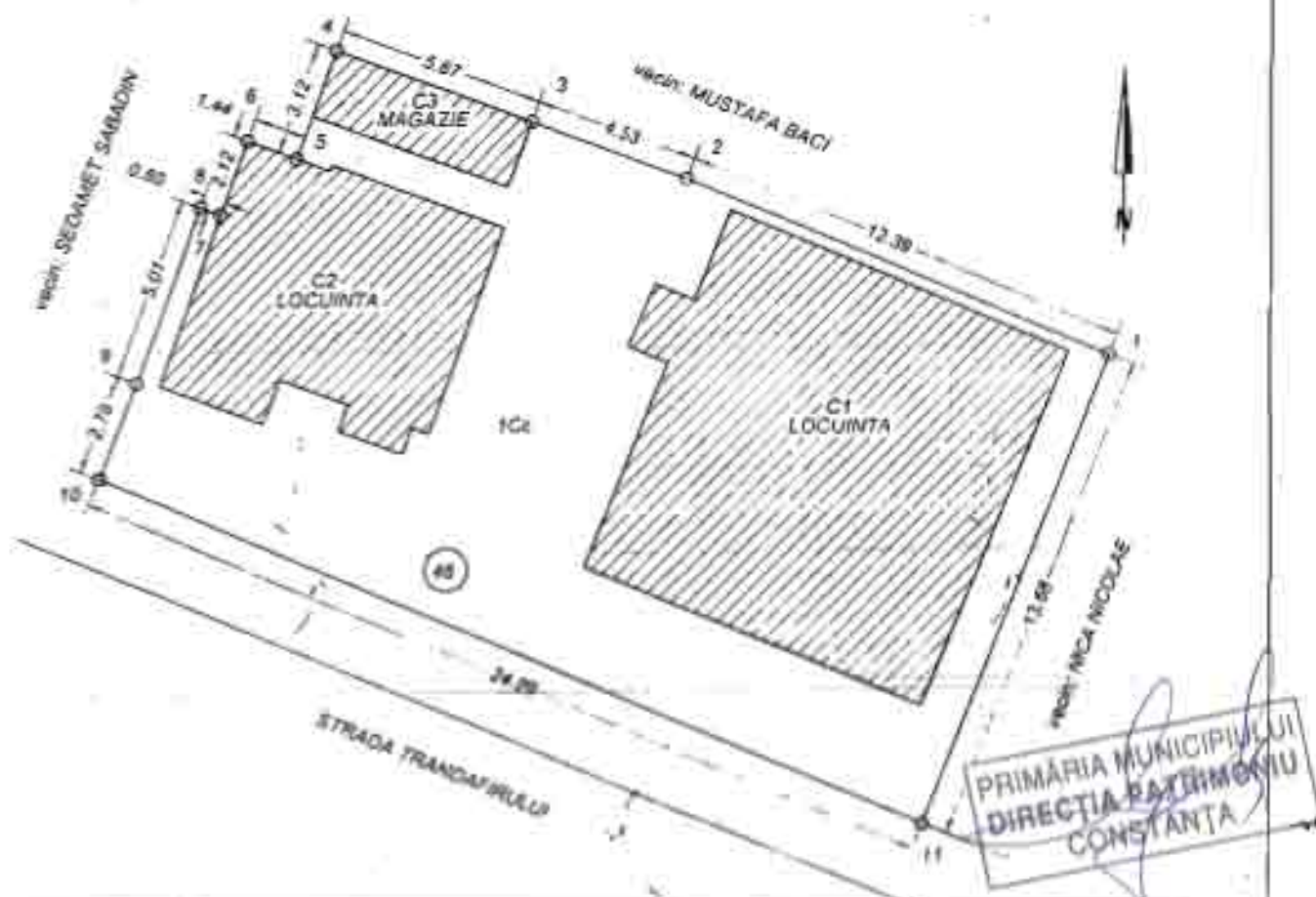

A. DATE REFERITORE LA TEREN				
Numer. parcela	Categorie de folosinta	Suprafata (mp)	Valoare de inregistrare	Mentii
1	Gc	322		imprejmuit cu gard de zid
Total		322		

B. DATE REFERITORE LA CONSTRUCTII			
Cod constr.	Supr. construita la sol (mp)	Valoare de inregistrare (lei)	Mentii
C1	105		LOCUINTA; Supr. constr. desfasurata=105 mp
C2	48		LOCUINTA; Supr. constr. desfasurata=48 mp
C3	11		MAGAZIE; Supr. constr. desfasurata=11 mp
Total	164		

INVENTAR DE COORDONATE			
Sistem de proiectie STEREOGRAFIC 1970			
Pct.	E(m)	N(m)	
1	789948.790	305318.539	
2	789935.325	305323.243	
3	789931.058	305324.757	
4	789925.723	305326.580	
5	789924.663	305323.748	
6	789923.312	305324.234	
7	789922.592	305322.240	
8	789922.027	305322.444	
9	789920.324	305317.727	
10	789919.318	305315.135	
11	789941.757	305305.824	

<p align="center">Executant MERTEA CRISTIAN</p> <p align="center">Data: septembrie 2008</p> <p align="center">Se confirma suprafata din masuratori si introducerea imobilului in baza de date</p>



ROMANIA
JUDETUL CONSTANTA
CONSILIUL LOCAL CONSTANTA

ANEXA NR. 25 LA H.C.L.M. NR. 598/2008

DENUMIRE IMOBIL	SUPRAFATA TEREN	OBSERVATII
Teren Str.Barbu St.Delavrancea nr.36	118 mp	Legea 213/1998 H.C.L.M. nr.420 / 2001 Diferenta masuratori In indiviziune

PRESEDINTE SEDINTA



ROMANIA
JUDETUL CONSTANTA
CONSILIUL LOCAL CONSTANTA

ANEXA NR. 26 LA H.C.L.M. NR. 598/2008

DENUMIRE IMOBIL	SUPRAFATA TEREN	OBSERVATII
Teren Str.Tulcei nr.7 Bl.S4 Sc.B , Et.1 Ap.25	9 mp	Legea 213/1998 H.C.L.M. nr.420 / 2001 Cota indiviza

PRESEDINTE SEDINTA

RELEVEU APARTAMENT

Scara 1 : 100

Nr. Cadastral si terenului	Suprafata	Adresa imobilului: Mun. Constanta,
		Str. Tulcei nr. 7, bloc S4, sc. B, et. 1, Ap. 25
Cartea Funciara colectiva nr.		UAT: Constanta
Cod unitate individuala (U)		CP individuale

PRIMĂRIA MUNICIPIULUI
DIRECTIA PATRIMONIULUI
CONSTANTA

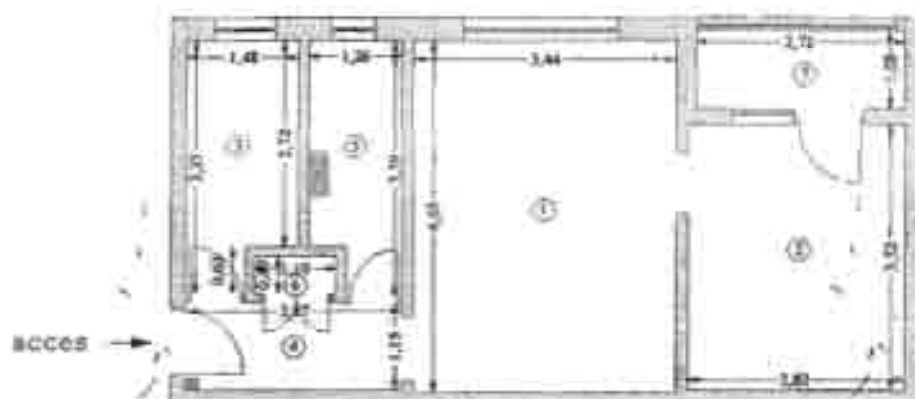

Nr. incapere	Denumire incapere	Suprafata utila [mp]
1	Sufragerie	16.00
2	Dormitor	9.57
3	Bucatarie	4.51
4	Hai	3.27
5	Baie	3.78
6	Debara	0.54
	Suprafata Utila = 37.67 mp	
7	Balcon	2.86
	Suprafata Totala = 40.53 mp	
Executant,		Data
ING. OPRISAN VASILE		
ORDINUL GEODEZILOR DIN ROMANIA Gradoe cu drept de semnatura OPRISAN C.M. VASILE Gradoe 1 1483		
Receptionat,		Data: Septembrie 2008
		Data



ROMANIA
JUDETUL CONSTANTA
CONSILIUL LOCAL CONSTANTA

ANEXA NR. 27 LA H.C.L.M. NR. 598/2008

DENUMIRE IMOBIL	SUPRAFATA TEREN	OBSERVATII
Teren Str.Rasuri nr. 31 A, B si C	83 mp	Legea 213/1998 H.C.L.M. nr.420 / 2001 Diferenta masuratori In indiviziune

PRESEDINTE SEDINTA



ROMANIA
JUDETUL CONSTANTA
CONSILIUL LOCAL CONSTANTA

ANEXA 28 LA H.C.L.M. NR. 598/2008

DENUMIRE IMOBIL	SUPRAFATA TEREN	OBSERVATII
Teren Str.Soveja nr.64 A Bl.O4 Et.1 Spatiul nr.6	11,20 mp	Legea nr. 213 / 1998 H.C.L.M. nr 420 / 2001 Cota indiviza

PRESEDINTE SEDINTA

Relevu Spatiu Comercial

SCARA: 1 : 100

Nr. Cadastral al terenului	Suprafata [mp]	Adresa imobilului:	
		Str. Soveja, nr. 64A, bl. O4, et. I, Spatiu nr 6	
Cartea Funciara colectiva nr.		UAT	CONSTANTA
Cod unitate individuala (U)		CF individuala	

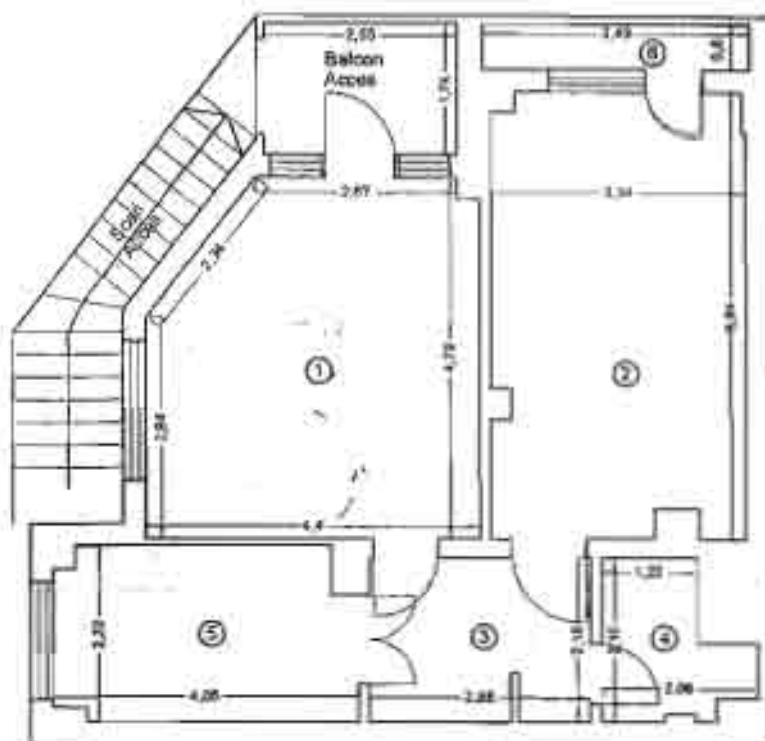

Nr. încăpere	Denumire încăpere	Suprafata utilă [mp]
1	SPATIU COMERCIAL 1	19.66
2	SPATIU COMERCIAL 2	19.38
3	HOL	6.16
4	GRUP SANITAR	3.36
5	DEPOZIT	8.99
SUPRAFATA UTILA = 57.55 m.p.		
6	LOGIE	2.09
TOTAL SUPRAFATA = 59.64 m.p.		
P.F.A. Corici Gheorghe		Data:
Geodet cu drept de semnatura		10.08.2008
Gheorghe C. Corici		
Geodet si Responsabil		



ROMANIA
JUDETUL CONSTANTA
CONSILIUL LOCAL CONSTANTA

ANEXA NR. 29 LA H.C.L.M. NR. 598/2008

DENUMIRE IMOBIL	SUPRAFATA TEREN	OBSERVATII
Teren Mal Lac Siutghiol Statiunea Mamaia	400 mp	Legea 213/1998 H.C.L.M. nr.420 / 2001 H.C.L.M. 528/2008

PRESEDINTE SEDINTA



ROMANIA
JUDETUL CONSTANTA
CONSILIUL LOCAL CONSTANTA

ANEXA NR. 30 LA H.C.L.M. NR. 598/2008

DENUMIRE IMOBIL	SUPRAFATA TEREN	OBSERVATII
Teren Careul C4 lot 25 Statiunea Mamaia	624,81 mp	Legea 213/1998 H.C.L.M. nr.420 / 2001

PRESEDINTE SEDINTA

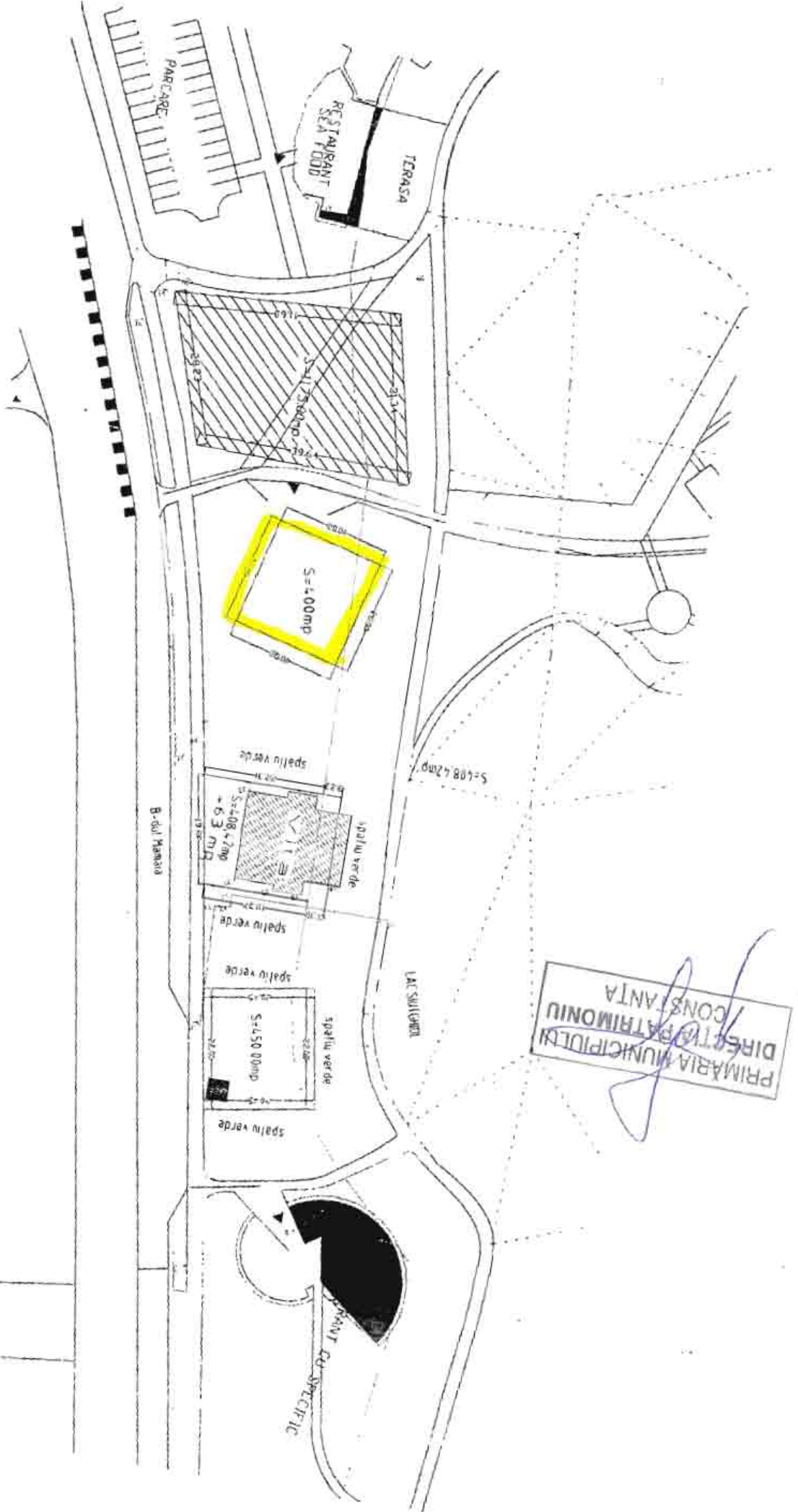

PRIMĂRIA MUNICIPIULUI
DIRECȚIA PATRIMONIULUI
CONSTANȚA



PRIMĂRIA MUNICIPIULUI
DIRECȚIA PATRIMONIULUI
CONSTANȚA



are in zona

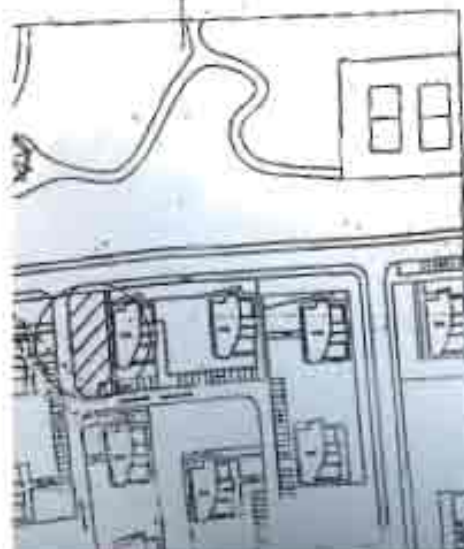

PRIMĂRIA MUNICIPIULUI
DIRECȚIA PATRIMONIULUI
CONSTANȚA

PRIMĂRIA MUNICIPIULUI CONSTANȚA
SERVICIUL CADASTRU
VIZAT SPRE NESCHIMBARE
Nr. _____
Data 14.10.2008 Semnatura _____

PRIMĂRIA
DIRECȚIA

Legenda:
 (Symbol) -Gaz
 (Symbol) -Canalizare
 (Symbol) -Canalizare

Suprafata teren si
S = 624.81 m

S.C. TOPOCAD-SERV S.R.L.
 Autorizatie seria B nr. 252, Clasa II
 Constatia, B-104, Serviciul Cadastral
 Complex Cadastrelor
 Tel/Fax 0241-555.555
 S.C. SEAVIEW
 SCARA 1:1000



ROMANIA
JUDETUL CONSTANTA
CONSILIUL LOCAL CONSTANTA

598/2008

ANEXA NR. 31 LA H.C.L.M. NR. _____

DENUMIRE IMOBIL	SUPRAFATA TEREN	OBSERVATII
Teren Careul C4 Lot 26 Statiunea Mamaia	407,09 mp	Legea 213/1998 H.C.L.M. nr.420 / 2001

PRESEDINTE SEDINTA



ROMANIA
JUDETUL CONSTANTA
CONSILIUL LOCAL CONSTANTA

598/2008

ANEXA NR. 32 LA H.C.L.M. NR. _____

DENUMIRE IMOBIL	SUPRAFATA TEREN	OBSERVATII
Teren Careul C4 Lot 32/1	406,57 mp	Legea 213/1998 H.C.L.M. nr.420 / 2001

PRESEDINTE SEDINTA

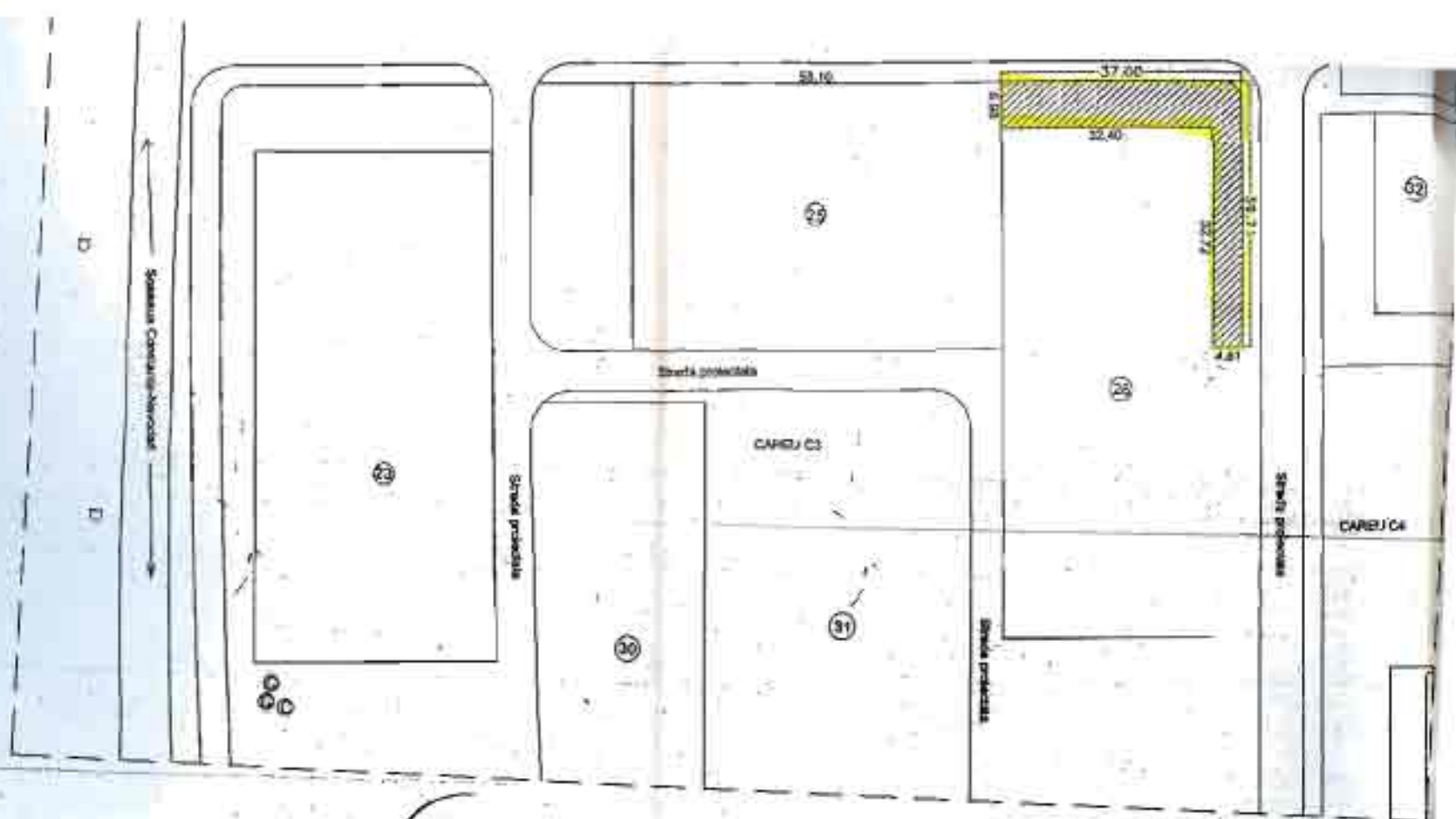

Incadrare in zona

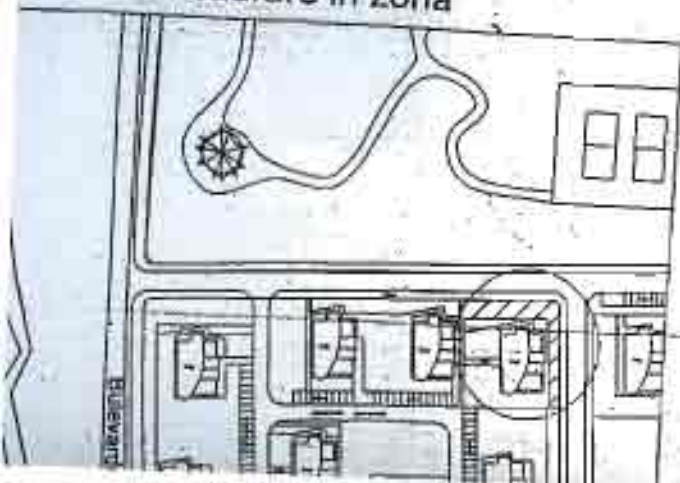

PRIMĂRIA MUNICIPIULUI
DIRECTIA PATRIMONIULUI
CONSTANTA

PRIMĂRIA MUNICIPIULUI CONSTANȚA
SERVICIUL CADASTRU
VIZAT SPRE NESCHIMBARE
Nr. _____
Data 14.10.2008 Semnătura _____

Legenda:

Suprafa
S

S.C. TOPOCAD-SERV S.R.L.

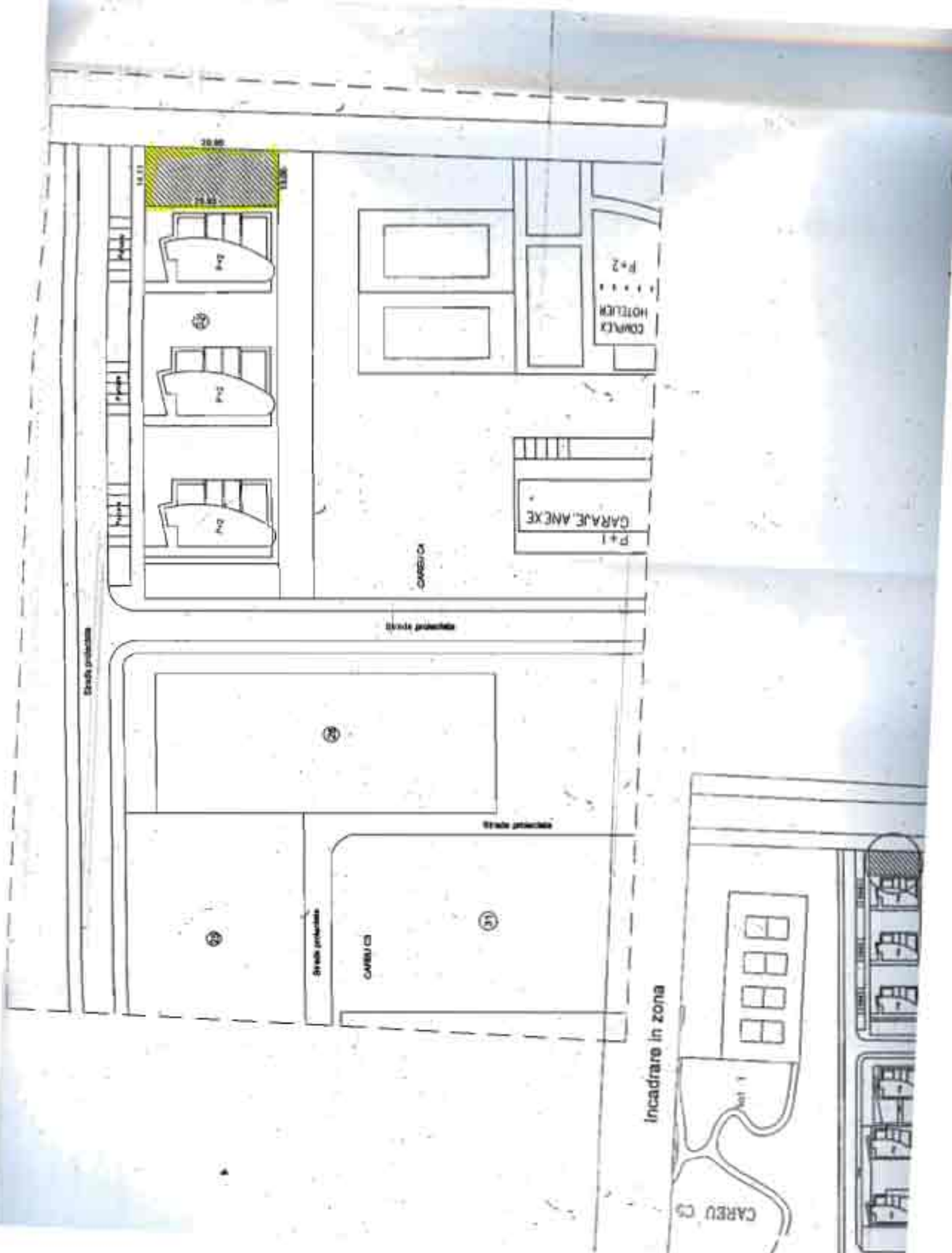

Incadrare in zona



ROMANIA
JUDETUL CONSTANTA
CONSILIUL LOCAL CONSTANTA

ANEXA NR. 33 LA H.C.L.M. NR. 598/2008

DENUMIRE IMOBIL	SUPRAFATA TEREN	OBSERVATII
Teren Sos.Mangalici nr.74 Zona Complex Abator	610 mp	Legea 213/1998 H.C.L.M. nr.420 / 2001

PRESEDINTE SEDINTA



ROMANIA
JUDETUL CONSTANTA
CONSILIUL LOCAL CONSTANTA

ANEXA NR. 34 LA H.C.L.M. NR. 5987/2008

DENUMIRE IMOBIL	SUPRAFATA TEREN	OBSERVATII
Teren B-dul Tomis nr.50	137,51 mp	Legea 213/1998 H.C.L.M. nr.420 / 2001 In indiviziune

PRESEDINTE SEDINTA

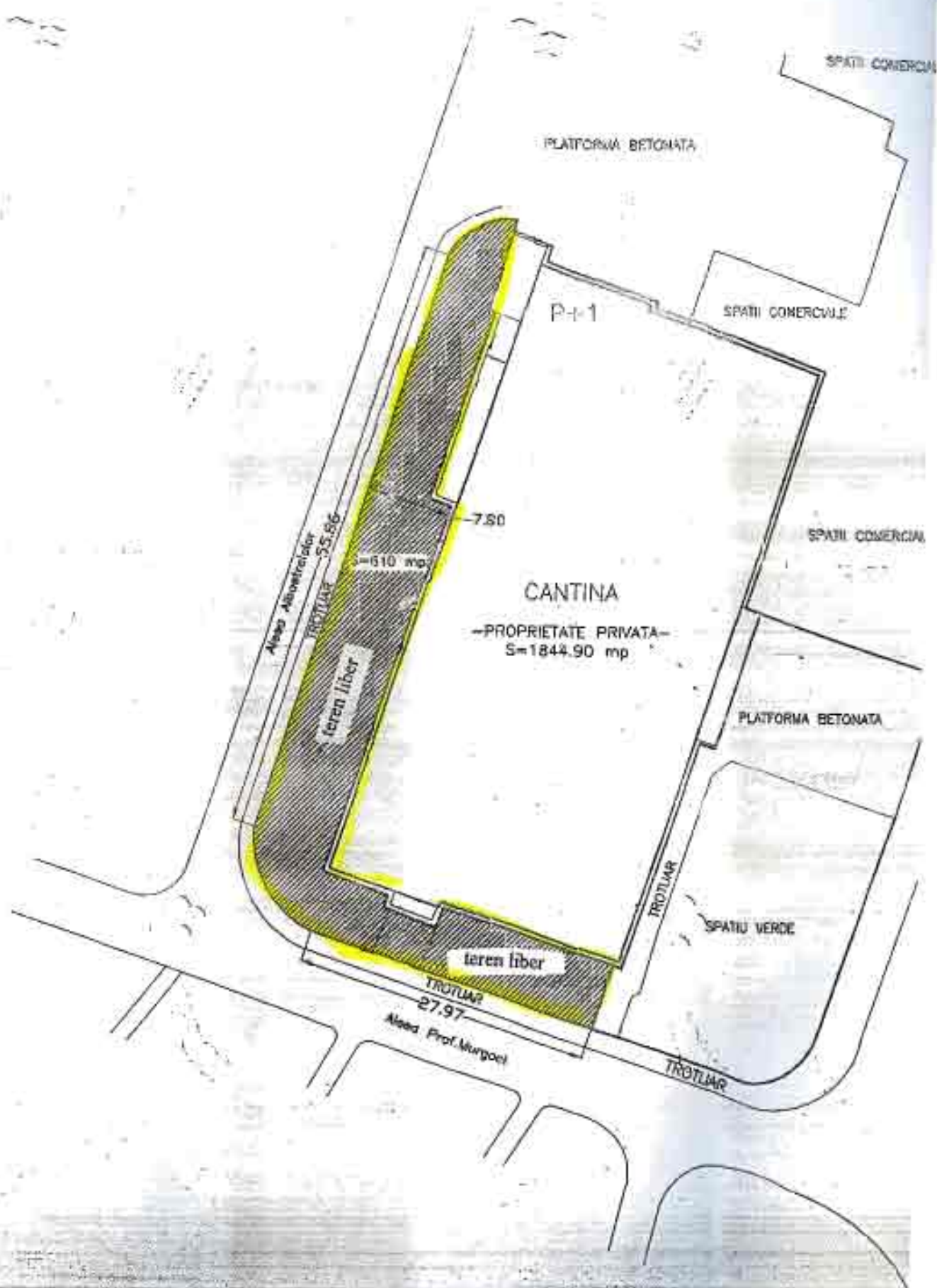



ROMANIA
JUDETUL CONSTANTA
CONSILIUL LOCAL CONSTANTA

ANEXA NR. 35 LA H.C.L.M. NR. 598/2008

DENUMIRE IMOBIL	SUPRAFATA TEREN	OBSERVATII
Teren Str.Traian nr.20	741 mp	Legea 213/1998 H.C.L.M. nr.420 / 2001

PRESEDINTE SEDINTA



ROMANIA
JUDETUL CONSTANTA
CONSILIUL LOCAL CONSTANTA

ANEXA NR. 36 LA H.C.L.M. NR. 598/2008

DENUMIRE IMOBIL	SUPRAFATA TEREN	OBSERVATII
Teren Aferent Spatiul Comercial nr.5 Zona Albatros	2,54 mp	Legea 213/1998 H.C.L.M. nr.420 / 2001 Suprafata de 81,63 mp este cuprinsa in H.C.L.M. nr.540/2007 anexa 30 Diferenta masuratori In indiviziune

PRESEDINTE SEDINTA

RAVILAN
CASA 120
MURINSTANTA

Adresa administrativă sectorului: CONSTANTIN
MURINSTANTA 60425

Adresa completă de poștă:
Stațiunea Mămăia, zona Comao Nord Lot 5,
loc. Constanta, jud. Constanta

Nr. Cadastral al corpului de proprietate 18320

Numele președintelui și altele propriu-zise:

1. SC KUDOS STYLE SRL-pi constructie
2. MUNICIPIUL CONSTANTIN-pi teren

Suprafata din acte:
Stere = 1044.29 mp.

Suprafata din măsuratori:
Stere = 84.17 mp.

Act de proprietate:

1. Hotărârea cu nr. 109/28.05.2015
eliberată de Primăria Municipiului Constanta
2. Certificat de urbanism nr. 1694/04.06.2002
eliberat de Primăria Municipiului Constanta
3. Autorizație de construire nr. 84/1
din 04.06.2002 eliberată de Primăria Constanta
4. Contract de asociere nr. 123/12.06.2002
încheiat la R.A.E.D.P.P. Constanta

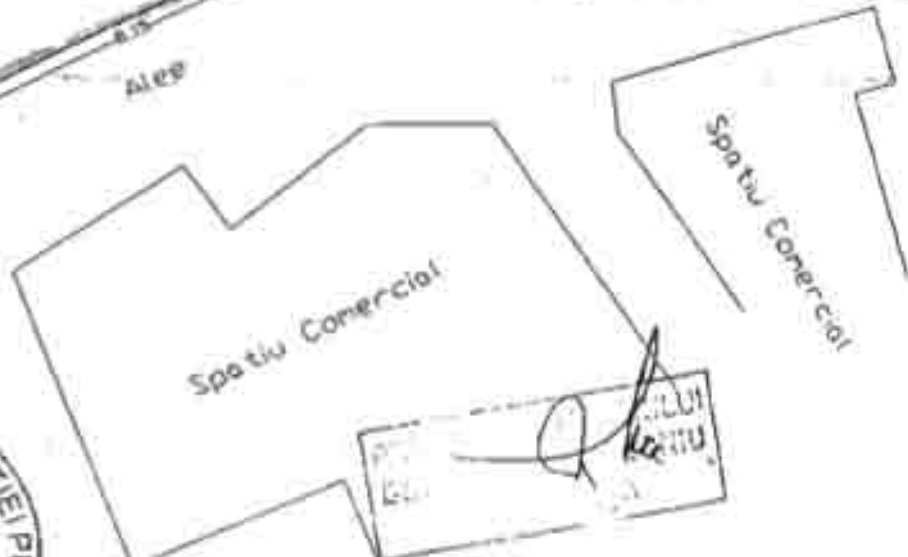

DATA: 05.07.2015



ROMANIA
JUDETUL CONSTANTA
CONSILIUL LOCAL CONSTANTA

ANEXA NR. 37 LA H.C.L.M. NR. 598/2008

DENUMIRE IMOBIL	SUPRAFATA TEREN	OBSERVATII
Str. Rascoalei din 1907 Piata Unirii Sediu Directia Invatamant	St=89,72 mp Sc=89,72 mp	Legea 213/1998 H.C.L.M. nr.420 / 2001 Adresa R.A.E.D.P.P. nr.148646/2008

PRESEDINTE SEDINTA



ROMANIA
JUDETUL CONSTANTA
CONSILIUL LOCAL CONSTANTA

ANEXA NR. 38 LA H.C.L.M. NR. 598/2008

DENUMIRE IMOBIL	SUPRAFATA TEREN	OBSERVATII
Constructie Str. Nicolae Balcescu nr.14	63,25 mp	Legea 213/1998 H.C.L.M. nr.420 / 2001 Adresa RADET nr.144571 / 2008

PRESEDINTE SEDINTA

PIATA AGROALIMENTARA UNIRII

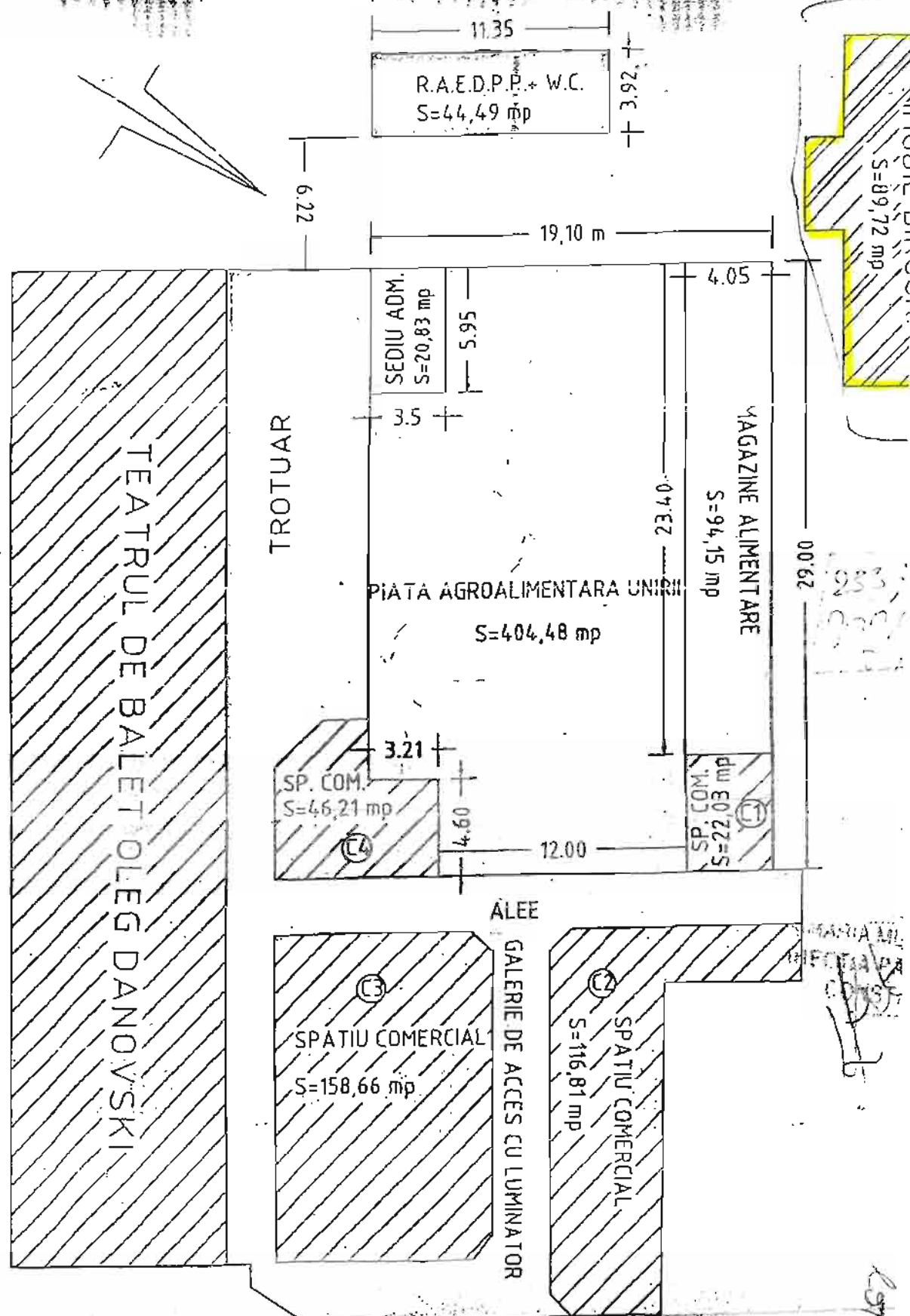

DOMENIU PUBLIC

Imobile in administrare R.A.T.C. Constanta

NR. CRT.	NR. DE INVENTAR	DENUMIRE	SUPRAFATA mp.	VALOARE INVENTAR
1.	11244	CABLU ALIM.SUB 1KV CC		20.035
2.	11002	RET. TB FERDINAND 1.8 KM		96
3.	11110	CLADIRE SUBT. REDRES. PIINE S2 Str.Industriei Mici	St-246 Sc-161	4.590
4.	111241	CABLU CC STATIE REDRES. PIINE		4.957
5.	111243	CABLU CC SUB.STR.PIINE		4.136
6.	111246	RETEA TB MIH. VITEAZUL-I.G. DUCA 3 KM		207
7.	111255	RET. TB I.C. BRAT.-IDEC-TH. BUR. 16,1		38.727
8.	111256	LINIE TRANSP. ENERGIE EL. 20KV TB		35.926
9.	111260	RET. TB DEZROBIRII-PI-P2 3,8 KM		24.222
10.	111262	LINIE TRANSP. ENG EL. 20 KV		60.699
11.	11194	CLADIRE PTR. SUBST. EL. POLITIE S5 – Str.Fat Frumos nr. 3	St-664 Sc-291	10.158
12.	11195	CLADIRE PTR. SUBST. EL. GARA S6 Str.Oborului nr.8	St-754 Sc-329	10.818
13.	11196	CLADIRE PTR. SUBST. EL. BUTELII S8 Str.Justitiei nr.1	St-483 Sc-257	9.886
14.	11197	CLADIRE PTR. SUBST. EL. P. GRIVITEI S9 Str.Grivitei nr. 2	St-443 Sc-257	9.833
15.	11211	RETEA EL. 1KV CC-CABLU		37.365
16.	11216	RETEA ALIM. SUB 1KV CC TB		32.374
17.	11217	LINIE TRANSP. ENG. EL. TB		51.931
18.	11231	CLADIRE SUBST. S7 Str.Egretei nr.12	St-801 Sc-231	10.303
19.		INDUSTRIALA NR.8	St-54 336 Sc-7.266,00	

PRESEDINTE SEDINTA

ANEXA NR. 40 LA HCLM NR. 598/2008

Imobile in administrarea R.A.E.D.P.P. CONSTANTA-
Directia Piete , Targuri si Oboare

Nr. Crt.	Nr. Inventar	DENUMIRE IMOBIL	SUPRAFATA mp	VAL. INVENTAR
1.	2003	PLATOU ASFALTAT PIATA TIC-TAC	ST=300	9.612.00
2.	2006	PLATOU ASFALTAT PIATA BADEA CARTAN	ST=1350	36.775.00
3.	2012	TEREN AF.PLATOU ASFALTAT BAZAR II GRIVITA	ST=200	6.458.00
4.	2014	PLATOU ASFALTAT PIATA PESCARUS	ST=870	21.064.00
5.	2017	PLATOU ASFALTAT PIATA I.L.CARAGIALE	ST=1335	29.526.00
6.	2018	PLATOU ASFALTAT PIATA I.C.BRATIANU	ST=100	2.486.00
7.	2020	PLATOU DALE COMPLEX KM 5	ST=500	11.625.00
8.	2021	PLATOU ASFALTAT TARG SAPT. AUREL VLAICU	ST=8000	160.163.00
9.	2026	PLATOU ASFALTAT BAZAR KM 4-5	ST=1087	19.305.00
10.	2037	TEREN BAZAR ELIBERARII	ST=2500	67.772.00
11.	2106	TEREN STR STEFAN MIHAILEANU- C.BRATESCU ZONA GRIVITA	ST=100	3.230.00
12.	2108 2048	GRUP SANITAR STATUIA VICTORIA (ELIBERARII)	ST=96 SC=96	14.794.00
13.	2111 1030	TEREN PIATA GRIVITEI PLATOU ACOPERIT PIATA GRIVITEI	ST=2994.44 SC=1320	91.879.00 134.838.53
14.	2115 2053	GRUP SANITAR FALEZA CAZINO	ST=82 SC=82	1.827.00 8.658.00
15.	2116 2047	GRUP SANITAR PIATA GRIVITEI	ST=26.84 SC=26.84	709.00 1.107.00
16.	2118 2058	GRUP SANITAR FILIMON SARBU (I.C.BRATIANU)	ST=82.49 SC=82.49	2.051.00 15.010.00

17.	2120 2045	GRUP SANITAR PARC GARA	ST=82.49 SC=82.49	2.398.00 18.289.00
18.	2121 2050	GRUP SANITAR PASAJ TOMIS	ST=179 SC=179	5.203.00 33.347.00
19.	2122 2059	GRUP SANITAR PIATA PESCARUS	ST=50.37 SC=50.37	1.464.00 9.404.00
20.	2130 2052	GRUP SANITAR PIATA OVIDIU	ST=75.80 SC=75.80	2.204.00 8.094.00
21.	2132	TEREN AF.PLATFORMA PALAS	ST=14000	397.824.84
22.	2092	TEREN STR.SOVEJA INTRE BL. U SI I	ST=60	1.686.00
23.	2101	TEREN ZONA AUTOGARA SUD	ST=125	3.723.00
24.	2119	TEREN STR.MIHAI VITEAZU AFERENT SPATIU COMERCIAL	ST=15	435.00
25.	3003	TEREN MAMAIA COD 25 C1 ZONA ALBATROS	ST=25	557.00
26.	3004	TEREN MAMAIA COD 25 C2	ST=25	557.00
27.	3024	TEREN DEBARCADER NEPTUN R1-20	ST=297	
28.	3004 1029	PIATA AGROALIMENTARA TOMIS NORD	ST=455.32 SC=455.32	
29.	2061	GRUP SANITAR COMPLEX ABATOR	ST=82.49 SC=82.49	13.231.00
30.	2117 1005	HALA PIATA I.C.BRATIANU	ST=14.87 SC=284.87	60.364.00
31.	2023	PLATOU ASFALTAT PIATA TOMIS III(VECHE)	ST=1732.04	38.067.92
32.	2031	PLATOU ASFALTAT BAZAR STEFANITA VODA	ST=3350	61.660.00
33.	2093 2051	GRUP SANITAR TRIBUNAL	ST=165.57 SC=65.57	4.651.00 13.301.00
34.	2124 2055	GRUP SANITAR PIATA UNIRII	ST=40.17 SC=40.17	1.168.00 10.974.00
35.	2066	TEREN ZONA PIATA GRIVITA	ST=640	16.946.00
36.	2002 1032	PLATOU ACOPERIT PIATA TOMIS III	ST=93.10 SC=899	385.041.00
37.	1033	PIATA KM 4-5	SC=523.36	94.521.00
38.	2011	PLATOU ASFALTAT PIATA KM 4-5	ST=792.36	

39.	2001	TEREN AFERENT PLATOU ACOPERIT PIATA UNIRII	ST=382,34	12.244.85
40.	1031	PLATOU ACOPERIT PIATA UNIRII	SC=519	
41.	3017	CAZINO CORPURI (C1+C2 ,D si LOTURI)	ST=224,47	

PRESEDINTE SEDINTA

Mijloace fixe aferente Plajei Modern in administrarea R.A.E.D.P.P Constanta

Nr. crt.	Nr. inventar	Denumire	Suprafata	Valoare inventar
1.		Constructie compusa din :	601,50 mp	
	1501	-Pisoar		1.649
	1502	-Grup sanitar barbati		3.629
	1503	-Grup sanitar femei		5.260
	1504	-Dus femei		1.755
	1505	-Dus barbati		1.755
	1506	-Politia		2.814
	1507	-Cabina 1		2.916
	1508	-Cabina 2		2.814
	1509	-Cabina 3		2.916
	1510	-Cabina 4		2.814
	1511	-Cabina 5		2.916
	1512	-Cabina 6		2.814
	1513	-Chiosc racoritoare		3.099
	1514	-Cabina 7		2.956
	1515	-Cabina 8		3.201
	1516	-Cabina 9		2.956
	1517	-Chiosc 1		3.201
	1518	-Chiosc 2		2.956
	1519	-Chiosc 3		2.916
	1520	-Chiosc 4		2.814
	1521	-Chiosc 5		2.916
	1522	-Chiosc 6		2.814
	1523	-Chiosc 7		2.916
	1524	-Chiosc 8		2.956
	1525	-Chiosc 9		2.916
	1526	-Chiosc 10		2.814
	1527	-Chiosc 11		2.916
	1528	-Chiosc 12		2.814
	1529	-Chiosc 13		3.201
2.	1530	Canal menajer	16,61 mp	2.105
3.	1532	Punct salvar	30,00 mp	5.554
4.	1533	Terasa punct salvamar	114,00 mp	7.459
5.	10501	Platforma cu dusuri	155,00 mp	4.220
6.	10502	Platforma cu dusuri	16,96 mp	3.384

7.		Costructie compusa din:	485,16 mp	
	1534	-Grup sanitar barbati		4.791
	1535	-Grup sanitar femei		5.505
	1536	-Cladire statie pompare		3.955
	1537	-Vestiar		4.628
	1538	-Cabina schimb		4.485
	1539	-Punct sanitar		5.117
	1540	-Spatiu administrativ		3.935
	1541	-Braserie		11.071
	1542	-Bucatarie		5.546
	1543	-Magazie		5.546
	1544	-Chiose racoritoare		2.222
	1545	-Chiose ziare-tutun		2.426
	1546	-Articole de plaja		2.222
	1547	-Agrement		2.426
	1548	-Fast-food		2.222
	1549	-Chiose racoritoare		2.426
	1550	-Patiserie		2.426
	1551	-Foto		2.222
	1552	-Chiose racoritoare		2.426
8.		Constructie cu destinatia alimentatie publica:		
	1553	-Cladire		1.930
	1554	-Terasa	11,25mp 62,42 mp	3.409
9.	1555	Solar	912,45 mp	2.154
10.	1556	Conducte alimentare apa		270
11.	1557	Alimentare apa		184
12.	1558	Canal menajer		326
13.	1559	Topoagan	679,36 mp	27.232
14.	10500	Platforma betonata		145.350
15.	2501	Echipament statie pompare		1.667
16.	2500	Echipament pompe si tablou electric		127
17.	6502	Boiler 1000L		73
18.	6503	Contor Kays		7
19.	1531	Retea electrica		81.485
20.	1500	Cladire statie pompare		10.235

PRESEDINTE SEDINTA

Imobile in administrarea S.C. Confort Urban S.R.L. Constanta
PARCAJE

NR. CRT.	DENUMIRE IMOBIL	SUPRAFATA mp.	VALOARE INVENTAR
1.	Langa Comandamentul Marinei Romane pe b-dul Regina Elisabeta	150	135.000.000
2.	Langa Reprezentanta Class	674	606.600.000
3.	Str. 9 Mai-str. Gh. Sontu cu intrare din str. Gh. Sontu	90	81.000.000
4.	Str. Cpt. Vasile Turcanu.str. Ecaterina Varga cu intrare din str. Cpt. Vasile Turcanu	435	391.500.000
5.	Str. Traian-str. Mihai Viteazu,bl. B5	70	63.000.000
6.	Aleea Lupeni	360	324.000.000
7.	Aleea Lupeni,bl. C1	80	72.000.000
8.	Str. Traian ,bl. B2	420	378.000.000
9.	Aleea Lupeni, bl. E1	72	64.800.000
10.	B-dul Ferdinand,bl. A7-A8	950	855.000.000
11.	B-dul Ferdinand ,bl. AR 3	216	194.000.000
12.	B-dul Ferdinand, bl. A7	108	97.200.000
13.	B-dul Ferdinand , bl. A6-A5	950	855.000.000
14.	B-dul Ferdinand, bl. A5	80	72.000.000
15.	B-dul Ferdinand.bl. A4	150	135.000.000
16.	B-dul Ferdinand,bl. A4-A3	950	855.000.000
17.	B-dul Ferdinand,bl.A3-A2	120	108.000.000
18.	B-dul Ferdinand,bl. A2-A1	650	585.000.000
19.	Str. Traian,bl. K2,K3	600	540.000.000
20.	Str. Arcasului,bl. FAO,Poarta 6	900	810.000.000
21.	Str. Zefirului,bl. FA 12,Poarta6	150	135.000.000

22.	Str. Lirei, bl. FC 14	400	360.000.000
23.	Str. Martisor, langa Scoala 41	200	180.000.000
24.	Str. Martisor, bl. FC 2	200	180.000.000
25.	B-dul I. C. Bratianu, bl. SR 5	600	540.000.000
26.	Str. Dezrobirii, bl. SR 4	185	166.500.000
27.	Str. Dezrobirii, bl. ID 1B	150	135.000.000
28.	Str. Dezrobirii, bl. ID-3C sc. A	120	108.000.000
29.	Str. Dezrobirii, bl. DR 7	75	67.500.000
30.	Str. Dezrobirii, bl. DR 8	75	67.500.000
31.	Str. Dezrobirii, DR 12	75	67.500.000
32.	Str. Dezrobirii, bl. IS 6	350	315.000.000
33.	Langa Liceul Mircea cel Batran	500	450.000.000
34.	Str. Mihai Eminescu langa Casa Casatoriilor	750	675.000.000
35.	Str. Ion Barbu, bl. B 13	1230	1.107.000.000
36.	B-dul Mamaia, langa Caminul de garnizoana	180	162.000.000
37.	B-dul Mamaia, bl. LS 7, LS 8, cu intrare din str. Munteniei	100	90.000.000
38.	B-dul Mamaia, bl. LS 4- LS 5, cu intrare din str. Munteniei	400	360.000.000
39.	B-dul Mamaia, bl. LS1-LS2- LS3 cu intrare din str. Munteniei	120	108.000.000
40.	B-dul Tomis, bl. TLB cu intrare din str. Mircea cel Batran	600	540.000.000
41.	B-dul Tomis, bl. TD 1A cu intrare din str. Mircea cel Batran	600	540.000.000
42.	B-dul Tomis, bl. TD 1B cu intrare din str. Mircea cel Batran	150	135.000.000
43.	B-dul Tomis, bl. TD 2B cu	150	135.000.000

	intrare din str. Mircea cel Batran		
44.	B-dul Tomis, bl. MG 2 cu intrare din str. Mircea cel Batran	75	67.500.000
45.	B-dul Tomis, bl. TD 2A cu intrare din str. Mircea cel Batran	150	135.000.000
46.	Str. Stefan cel Mare, bl. R1	150	135.000.000
47.	B-dul I.C. Bratianu , bl. F1B	115	103.500.000
48.	I.C. Bratianu, bl. F1	180	162.000.000
49.	B-dul Al. Lapusneanu, bl. L64	250	225.000.000
50.	B-dul Al. Lapusneanu, bl. L56	170	153.000.000
51.	B-dul Al. Lapusneanu, bl. L101	300	270.000.000
52.	Str. Ion Luca Caragiale, bl. L48-L49	800	720.000.000
53.	B-dul Al. Lapusneanu, bl. L42- L43	520	468.000.000
54.	Str. Stefan Mihaileanu-str. Topraisar	250	225.000.000
55.	Str. Eremia Grigorescu, bl. L6- L8	200	180.000.000
56.	B-dul Al. Lapusneanu, bl. LE12	200	180.000.000
57.	Str. Poporului ,bl. LE 19	100	9.000.000
58.	B-dul Al. Lapusneanu, bl. LE20-LE22	400	360.000.000
59.	B-dul Al. Lapusneanu, bl. LE33	150	135.000.000
60.	B-dul Al. Lapusneanu, bl. LE32	100	9.000.000
61.	B-dul Al. Lapusneanu, bl. LE37	100	9.000.000
62.	B-dul Al. Lapusneanu, bl. LE39	100	9.000.000

63.	B-dul Al. Lapusneanu, bl. AL3,AL4,AL5	250	225.000.000
64.	B-dul Al. Lapusneanu, bl. TS5	150	135.000.000
65.	Str. Pictor St. Luchian	800	720.000.000
66.	Aleea Iasomieii, bl. L10-L11	1000	9.000.000
67.	Aleea Mimoselor, bl. L8	200	180.000.000
68.	Aleea Branduselor, bl. Z1	200	180.000.000
69.	Aleea Branduselor, bl. Y1-Y2	200	180.000.000
70.	Str. Fat Frumos, bl. R	100	9.000.000
71.	B-dul Al. Lapusneanu, bl. S4	350	315.000.000
72.	Al. Argesului, bl. S5	350	315.000.000
73.	B-dul Al. Lapusneanu, bl. S6 cu intrare din str. Margaritarelor	350	315.000.000
74.	Al. Margaritarelor, bl. 18	900	810.000.000
75.	B-dul Aurel Vlaicu, bl. 9b	120	108.000.000
76.	Str. B. P. Hasdeu, bl. L8b-L7	1600	1.440.000.000
77.	B-dul Tomis, bl. T1-T2	400	360.000.000
78.	Str. B.P.Hasdeu, bl. L2b-L2a- L2c	120	108.00.000
79.	B-dul Tomis,bl. LT8A	200	180.000.000
80.	B-dul Tomis, bl. LT8B	200	180.000.000
81.	B-dul Al. Lapusneanu, bl. LT2	300	270.000.000
82.	B-dul Al. Lapusneanu, bl. LV16-LV17	150	135.000.000
83.	B-dul Al. Lapusneanu, bl. LV6	250	225.000.000
84.	B-dul Al. Lapusneanu, bl. LV3	120	108.000.000
85.	Str. Unirii, bl. B1-B2	300	270.000.000
86.	Str. Pescarus, bl. BM13	200	180.000.000
87.	Str. Pescarus, bl. BM15	200	180.000.000
88.	Str. Pecarus, bl. BM17	200	180.000.000
89.	Str. Casin, bl. FZ9	120	108.000.000
90.	Str. Unirii, bl. U6-U6a-U5a	120	108.000.000

91.	Str. Badea Cartan, bl. BC4-BC5-BC6	550	495.000.000
92.	Str. Murelor, bl. TM3-TM4	300	270.000.000
93.	Str. Murelor, bl. K4	200	180.000.000
94.	Str. Tulcei, bl. R2	200	180.000.000
95.	Str. Pescarilor, bl. Fz23	120	108.000.000
96.	Str. Pescarilor, bl. FZ21	300	270.000.000
97.	Str. Pescarilor, bl. FZ20	300	270.000.000
98.	Str. Unirii, bl. U70	1000	90.000.000
99.	Str. Dragoslavelor, bl. F	300	270.000.000
100.	Str. Soveja, bl. I	150	135.000.000
101.	Str. Soveja, bl. FT10c	300	270.000.000
102.	B-dul Tomis, bl. T12-13	220	198.000.000
103.	Str. Dionisie cel Mic, bl. 58-56	120	108.000.000
104.	Str. Dionisie cel Mic, bl. 52	250	225.000.000
105.	B-dul Tomis, bl. TD9-TD10	600	540.000.000
106.	B-dul Al. Lapusneanu, bl. LV39-LV42	600	540.000.000
107.	B-dul Tomis, bl. T2-T1	600	540.000.000
108.	Al. Hortensiei, bl. C4-C5	400	360.000.000
109.	Al. Hortensiei, bl. V3-X4	200	180.000.000
110.	Str. Mircea cel Batran cu intrare din N. Iorga, bl. E3 si MD6C	675	607.500.000
111.	B-dul Al. Lapusneanu, bl. TS16	600	540.000.000
112.	Str. N. Grigorescu, bl. TS 14B	150	135.000.000
113.	Al. Daliei in fata Liceului de Muzica	100	90.000.000
114.	Al. Daliei, bl. L119-Zona Casa de Cultura	300	270.000.000
115.	Al. Daliei, bl. L119A-Zona Casa de Cultura	250	450.000.000
116.	B-dul Al. Lapusneanu-S.C.	200	180.000.000

	Dobrogea S.A.-Sectia 2		
117.	Al. Magnoliei, bl. G1, TomisIII	100	90.000.000
118.	Al. Capidava, bl. T3, S4	600	540.000.000
119.	Str. Fat Frumos, bl. X1	250	225.000.000
120.	Al. Heracleea, bl. LP1 si T1	500	450.000.000
121.	Al. Branduselor, bl. L9, Z2, Y1, TomisIII	150	135.000.000
122.	Al. Branduselor, bl. Z2, TomisIII	60	54.000.000
123.	Al. Branduselor, bl. V2	100	9.000.000
124.	Str. Pictor Nicolae Tonitza, bl. LE51-PT118	600	540.000.000
125.	Bloc L12 TomisIII	300	270.000.000
126.	Al. Margaritarelor, bl. 17D	250	225.000.000
127.	Al. Margaritarelor, bl. 24D- PT142	375	337.500.000
128.	Str. B.P. Hasdeu-bl. B6	1000	900.000.000
129.	Str. Soveja, bl. O4. O5	320	288.000.000
130.	Piata TomisIII, Blocuri LT5B, LT6, LT7	275	247.500.000
131.	Str. Primaverii, bl. ST6	450	405.000.000
132.	B-dul Tomis, bl. TA9, intrare din Badea Cartan	250	225.000.000
133.	Str. Voinicului, bl. TD14, TD15	80	72.000.000
134.	Str. Voinicului, bl. TD14	150	135.000.000
135.	Str. Mircea cel Batran, bl. MS3B, MS3A	300	270.000.000
136.	Al. Heracleea, bl. X3	200	180.000.000
137.	Al. Hortensiei, bl. O3	400	360.000.000
138.	Str. Cpt. Dobrila Eugeniu, bl. X6	500	450.000.000
139.	Al. Hortensiei, bl. O2	375	337.500.000
140.	B-dul Tomis, bl. 10B	300	270.000.000
141.	Str. Orhideelor, bl. C3	350	315.000.000

142.	Str. Orhideelor, bl. C2	350	315.000.000
143.	B-dul Tomis, zona bl. B1, sc. H	350	315.000.000
144.	Str. Suceava-incinta blocuri ST1,ST5,ST6,ST7	200	180.000.000
145.	Al. Capidava, bl. Z1	450	405.000.000
146.	Str. Heracleea, bl. Z2	400	360.000.000
147.	Al. Capidava, bl. AS4	75	67.500.000
148.	Str. Heracleea, bl. AS3	150	135.000.000
149.	Str. Suceava, bl. M1	500	450.000.000
150.	Bd. Tomis, bl. N1-DT1	100	90.000.000
151.	Str. Adamclisi, bl. CA4-CA5	400	360.000.000
152.	Bd. Tomis, bl. M4-O1	600	540.000.000
153.	Bd. Tomis, bl. M2	475	427.500.000
154.	Bd. Tomis, bl. N2-DT2	100	90.000.000
155.	Bd. Tomis-bl. M3	500	450.000.000
156.	Bd. Tomis, bl. N3-DT3	100	90.000.000
157.	Str. Pescarus-Unirii, bl. A3	200	180.000.000
158.	Str. Unirii, bl. D	450	405.000.000
159.	Bd. Tomis, blocurile T14-T15	300	270.000.000
160.	Str. Murelor, bl. K7	300	270.000.000
161.	Str. Tulcei, bl. TL2	150	135.000.000
162.	Str. Dionisie cel Mic, bl. 62,66	600	540.000.000
163.	Str. Dispensarului, bl. 24C,24D	1000	900.000.000
164.	Str. Adamclisi, bl. P2,P3	800	720.000.000
165.	Zona Magazin Tomis	1400	1.260.000.000
166.	Str. Flamanda-Complex Comercial	400	360.000.000
167.	Complex Agroalimentar Tomis III	2.137,18	
168.	Spitalul Judetean	1.500,00	155.000
169.	Sala Sporturilor	300,00	27.000
170.	B.C.R.	950,00	85.500
STATIUNEA MAMAIA			
171.	Marea Neagra, PA1	527,36	474.624.000.000

172.	Hotel Mercur,PA12	233,89	210.501.000.000
173.	Hotel Mercur,PA13	63,45	57.105.000.000
174.	Hotel Lebada,PA14	188,06	799.254.000.000
175.	Venus,PA22	312,92	281.628.000.000
176.	(Cherhana) Boema,PA31	187,21	168.489.000.000
177.	(Cherhana) Boema,PA+CP258	914,05	822.645.000.000
178.	Vila 11,PA32	304,75	274.275.000.000
179.	Sirena,PA38	235,73	212.157.000.000
180.	Pescarus,PA50	641,38	577.242.000.000
181.	Debarcader Neptun,PA54	1343,47	1.209.123.000.000
182.	Hotel Dorna,PA55	187,5	168.750.000.000
183.	Restaurant Pelican,PA56	350	315.000.000.000
184.	Hotel Apollo,PA57	137,5	123.750.000.000
185.	Hotel Ambasador,PA66	275	247.500.000.000
186.	Vila Marina,PA71	1425	1.282.500.000.000
187.	Vila Marina,PA72	248	223.200.000.000
188.	Hotel Ambasador,PA77	442	250.000.000
189.	Hotel Aurora,PA78	2180	1.330.000.000
190.	Zona On Plonge Junior	1175	
191.	Zona Butoaie	1.052,50	94.725,000
Platforme Statiunea Mamaia			
192.	Orient , platforma asfaltata tarabe	427	248.000.000
193.	Cazino, platforma asfaltata tarabe	225	117.000.000
Platforme Sat Vacanta			
194.	Cuptorul cu Placinte, platforma asfaltata tarabe	250	140.000.000

PRESEDINTE SEDINTA

PLAN DE AMPLASAMENT SI DELIMITARE A IMOBILULUI
Scara 1:200

Nr. cadastral	Suprafata masurata (mp)	Adresa imobilului
	437.00	Man. Călugăre, str. Mama Constantina nr. 20, jud. Constanta
Carten Funciar nr.	UAT	CONSTANTA



str. Mama Constantina

Vecin. Tom. Constantinescu

Vecin. Tom. Andreia

PRIMAria IMOBILIAR
DIRECTIA IMOBILIARA
CONSTANTA



A. Date referitoare la teren

nr. cartel	Calitate de teren	Suprafata (m)	Măsură de înălțime (m)	Destinație
I	III	437.00		imobil agricol
	Total	437.00		

B. Date referitoare la construcții

Cod constr.	Suprafata construita la sol (mp)	Valoarea de înălțime (m)	Destinație
C1	80.00		Supr. constr. deal. S=80.00mp, C1 - clădire, P
C2	40.00		Supr. constr. deal. S=40.00mp, C2 - clădire, P
C3	18.00		Supr. constr. deal. S=18.00mp, C3 - clădire, P
Total	144.00		

INVENTAR DE COORDINATE

Salariu de proiect: Sursă: 20

Pct.	N (m)	E (m)
41	306801.111	790689.138
40	306800.806	790689.150
39	306800.810	790687.370
38	306800.110	790687.401
37	306800.920	790687.278
36	306800.215	790677.134
35	306803.281	790677.141
34	306800.056	790677.598
33	306801.074	790678.544
32	306801.857	790680.265
31	306801.702	790680.218

Suprafata totala masurata = 437.00mp
Suprafata din sol = mp

Data: septembrie 2008

Se continde suprafata din teren
introducerea imobilului